47. Metallarbeiterlauf – Hennigsdorf

Wertungslauf im Brandenburg-Cup 2027 und im EMB Energie-Cup Oberhavel 2027

Veranstalter:	SV Stahl Hennigsdorf e.V. Abt. Leichtathletik
Termin:	**13.03.2027**
Start/Ziel:	Sportplatz Stadtsportkomplex Süd (Gemeindeacker) Tucholskystraße 105a in 16761 Hennigsdorf
Parken:	**Spandauer Allee 10, 16761 Hennigsdorf (Parkplatz Alstom)**
Duschen:	Umkleideräume, Toiletten und Duschen stehen zur Verfügung. Für das Duschen wird ein 50Cent-Stück benötigt.
Strecke:	400m und 2.000m auf dem Sportplatz 2,5km Rundkurs – markierte Strecke, überwiegend Waldwege, geringfügig asphaltierte Straße. Die Strecke ist nicht abgesperrt. Der Veranstalter garantiert keine Wegefreiheit. **Es gilt die Stvo.**
Wertungsstrecken:	Für den Brandenburg-Cup und für den EMB Energie-Cup gelten folgende Strecken für die Wertung für die Cup-Wertung: • M/W U10 – U16 – 2.000m • M/W U18 – U20 – 5km • W20 – W55 – 10km • W60 – W85 – 5km • M20 – M60 – 10km • M65 – M85 – 5km

Startzeiten/Strecke:		
	10:00 Uhr	400m Bambinilauf Mädchen bis 7 Jahre
	10:15 Uhr	400m Bambinilauf Jungen und Diverse bis 7 Jahre
	10:30 Uhr	2.000m Mädchen
	11:00 Uhr	2.000m Jungen und Diverse
	11:30 Uhr	10 km Erwachsene
	11:35 Uhr	5km Nordic Walking (Stockpflicht)
	12:00Uhr	5km Jugendlauf
	12:10Uhr	5km Erwachsene

Voranmeldung:	bis 09.03.2027 online unter http://myracepartner.com/
Bezahlung:	Paypal, Lastschrift (Sammelmeldung: Lastschrift)

Nachmeldung: **ausschließlich online** bis 13.03.2026 – 11:30Uhr unter http://myracepartner.com

Nachmeldung muss eigenständig erfolgen, der Veranstalter stellt keine Helfer*innen für das Nachmelden zur Verfügung
Nachmeldegebühren 3,00€

Organisationsgebühr:

400m	4,00€
2.000m	5,00€
5km Jugend	5,00€ (bis 19 Jahre)
5km Erwachsene	13,00€
10km	13,00€
Nordic Walking 5km	13,00€

Auszeichnungen:
- die drei Ersten jeder AK und Strecke erhalten eine Auszeichnung
- alle erfolgreichen Teilnehmenden können sich nach der Veranstaltung Ihre personalisierte Urkunde online herunterladen und in Eigenregie ausdrucken

Haftung: Die Teilnahme erfolgt auf eigene Gefahr. Für Unfälle und Schäden jeder Art übernehmen Veranstalter, Geländeeigner und Ausrichter keine Haftung.

Ergebnisse: Die Ergebnisse und Online-Urkunden werden zeitnah unter www.myracepartner.com veröffentlicht.

Für den Fall meiner Teilnahme am Lauf erkenne ich den Haftungsausschluss der Veranstalter für Schäden jeder Art an. Ich werde gegen die Veranstalter oder deren Vertreter keine Ansprüche wegen Schäden und Verletzungen jeder Art erheben, die mir durch meine Teilnahme am Lauf entstehen können. Ich erkläre, dass ich für die Teilnahme an diesem Wettbewerb ausreichend trainiert habe und körperlich gesund bin.

Parkplatz:

Adresse: Spandauer Allee 10, 16761 Hennigsdorf

Nutzen Sie den Parkplatz von Alstom und laufen 650m zum Veranstaltungsgelände.

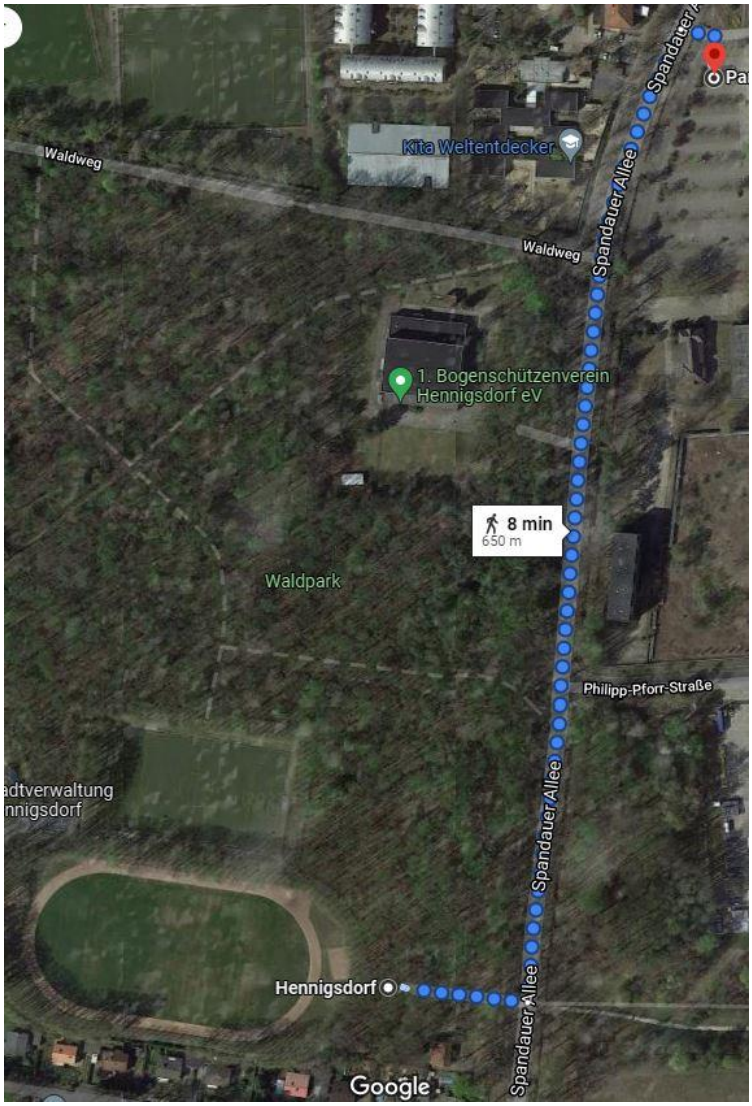

Streckenplan

HandiCap-Race – 20min auf dem Sportplatzrunde (400m Länge)
400m – 1 Runde auf dem Sportplatz
2.000m – 5 Runden auf dem Sportplatz
5km – 2 Runden siehe Streckenplan
10km – 4 Runden siehe Streckenplan

